

**CONTROL LEITEIRO,  
o control de calidade  
e a mellora xenética  
da túa granxa!**

**XV POXA**

Xovencas de raza frísona



*Sylvie Gouin*

**Sábado, 2 de Marzo de 2013**

**Recinto Feiral - SANTA COMBA**



**Asociación Provincial de Criadores de Frisón de A Coruña,  
para o Control Oficial de Rendementos**

Rúa do Ceo, 10 baixo - As Cancelas - 15704 Santiago - Telf./Fax.: 981 565 751  
E-mail: [africor@terra.es](mailto:africor@terra.es)



**CONCELLO DE  
SANTA COMBA  
TERRA DE XALLAS**



**XUNTA DE GALICIA  
CONSELLERÍA DO MEDIO RURAL**



**DEPUTACION DE  
A CORUÑA**

# TORREL

ESPM2702905586

BOLTON x ALLEN x DURHAM



Bos Seijo Bolton TORREL ET



XENÉTICA FONTAO

# DELETE

ESPM9203016128 aAa 234165

GOLDWYN x DURHAM ATLEE



Ridgefield DELETE ET MB-88



XENÉTICA FONTAO

**Nº 1  
ICO**

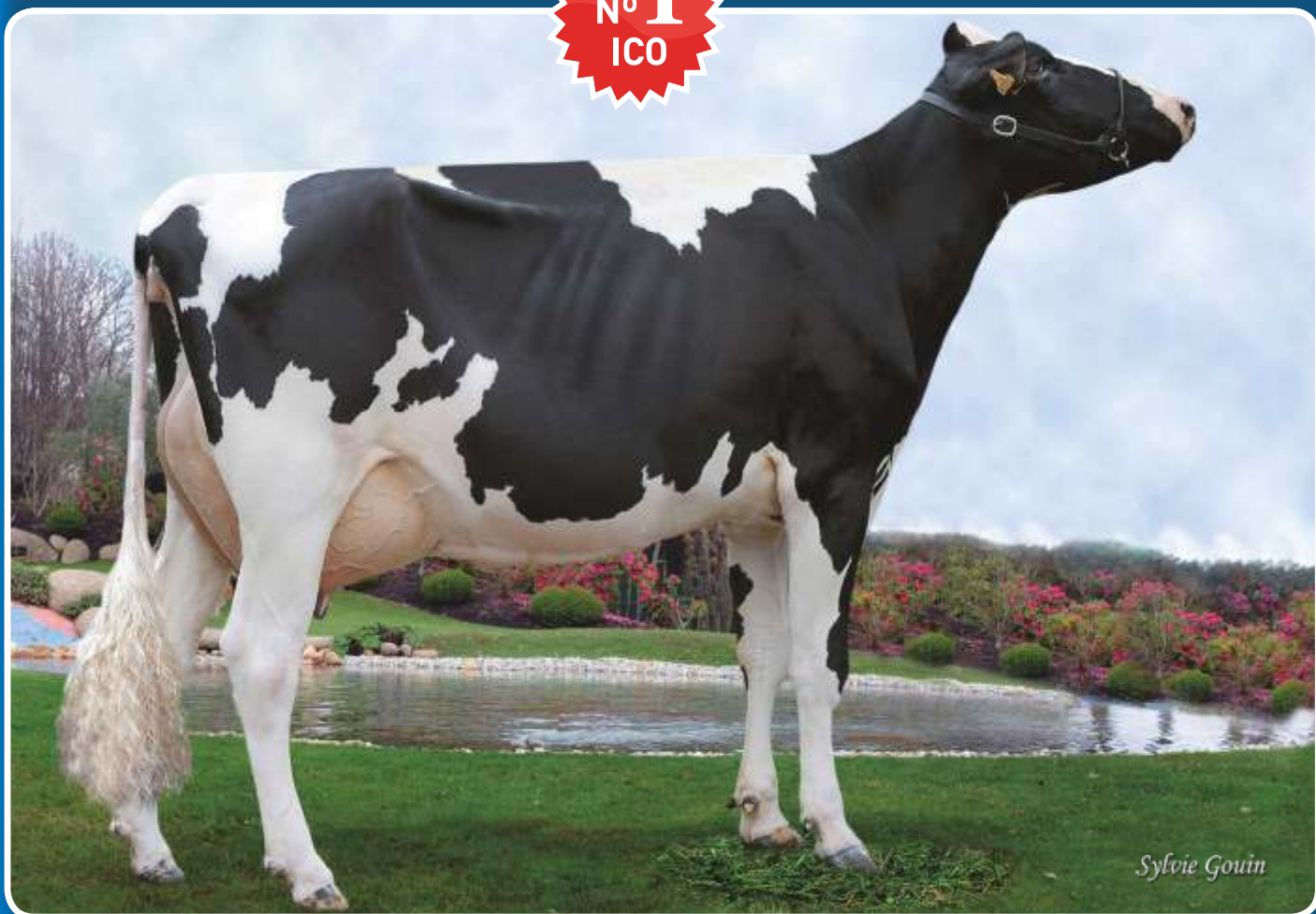

Sylvie Gouin

Piñeiro TORREL 8370

O mellor de todos os touros (nacionais ou estranxeiros) con proba española



Sylvie Gouin

Joma Jasmin DELETE BB-82 SM-88

**Nº 1 TIPO**

**Nº 1 LONXEVIDADE**

**Nº 2 UBRE**

¡DELETE é o fillo máis completo de Durham Atlee!

		LEITE	TIPO	UBRE	PATAS	R.C.S.:	
	ESPAÑA	569	2,78	3,16	1,65	104	+2.685 ICO
	CANADÁ	867	18	16	13	2,83	+1.545 GMLPI
	USA	630	3,61	3,70	3,03	2,84	+1.899 GTPI

DECEMBRO 2012

# **XIV POXA DE XOVENCAS DE RAZA FRISONA**

## **Santa Comba, Sábado 2 de Marzo de 2013**

### **PROGRAMA**

#### **VENRES 1 DE MARZO**

- ✓ **De 11 a 14 da tarde:** Entrada dos animais participantes, nas instalacións do Recinto Feiral de Santa Comba.
- ✓ **Pola tarde:** Exposición das xovencas.

#### **SÁBADO 2 DE MARZO**

- ✓ **Ás 11:30 da mañá: POXA**
- ✓ **Ó remate da poxa:** Sorteo dunha tenreira de Raza Frisona, entre os compradores e público asistente.

### **COMISIÓN ORGANIZADORA**

- D. Antonio M. Landeira Gallardo, Alcalde de SANTA COMBA.
- D. Juan Carlos Landeira Castro, Concelleiro de Agricultura de Santa Comba.
- D. Luis Seoane Labandeira, Presidente de AFRICOR-CORUÑA.
- D. José Moreira Pardiñas, Director Técnico de AFRICOR-CORUÑA.
- Técnicos e persoal de AFRICOR-CORUÑA e Concello de Santa Comba.

# REGULAMENTO DA POXA

## 1. ORGANIZACIÓN

Poxa organizada por Africor-Coruña, baixo o patrocinio do Concello de Santa Comba.

## 2. FINALIDADE

A finalidade desta poxa é potencia-la comercialización de xovencas nadas e criadas en explotacións gandeiras de Control Leiteiro.

## 3. COMPRA-VENDA SUBVENCIONADA

O Concello de Santa Comba subvencionará a compra-venda de animais efectuada durante a poxa. O importe desta **subvención será de 150 € por cada transacción**. Esta cantidade será descontada directamente do prezo final de adxudicación. Ademais, XENÉTICA de FONTAO obsequiará a cada comprador con **3 doses de seme de “XACOBEO” e 3 doses de “GOSPELL”**.

## 4. SELECCIÓN E ADMISIÓN DE ANIMAIS

A selección e admisión das xovencas participantes na poxa corresponde á comisión organizadora, que vela en todo momento pola calidade dos animais a presentar e comproba que éstos cumbran a normativa sanitaria e xenealóxica requirida.

## 5. PARTICIPACIÓN

Participan animais procedentes de explotacións en Control Leiteiro da provincia de A Coruña que cumpren as esixencias marcadas pola comisión organizadora. A participación máxima de animais por gandería é de 5 exemplares.

Non participan fillas de touros de monta natural, nin xovencas preñadas con touros de carne. As nais das xovencas participantes, deben contar, con

alómenos unha das seguintes condicións: unha lactación normalizada de 7.500 Kg. de leite e/ou unha cualificación morfolóxica de BB-80 ou superior. A nai do animal a subastar, no caso de estar cualificado, sempre será categoría B ou superior. No caso de que a nai do animal fose baixa sen produción, e/ou cualificación, os requisitos serán aplicables á avoa materna.

## 6. CONDICIÓN SANITARIAS

Os animais participantes proceden de explotacións cualificadas sanitariamente.

Non se permitirá a entrada ó recinto a animais que presenten síntomas de calquera enfermidade, ou ben non presenten a documentación requirida polo regulamento sanitario sobre participación de animais en concursos, exposicións e poxas.

A maiores os animais presentados foron analizados fronte a IBRGE (anticorpos específicos fronte á glicoproteína GE do virus da rinotraquite infecciosa bovina), BVD Ax (antixeno da diarrea vírica bovina), Neosporose (anticorpos ELISA indirecto) e Paratuberculose (anticorpos fronte ó Mycobacterium paratuberculose ELISA indirecto) debendo resultar negativo a BVD Ax., Neosporose e a Paratuberculose.

## 7. TRANSPORTE DO GANDO

O transporte do gando corre por conta da Organización, sendo ésta a que decide acerca do traslado dos animais ata os seus puntos de destino.

---

---

---

---

---

---

---

---

---

---

---

---

---

---

---

---

---

---

---

---

---

---

---

---

**8. ENTRADA DO GANDO**

A entrada do gando realizárase o día anterior á poxa.

Os animais presentados non poderán ser retirados das instalacións ata finalizado o certame, salvo caso de enfermidade, accidente ou causa de forza maior que así o aconselle, sempre a criterio da Comisión Organizadora.

**9. SEGURO**

A Comisión Organizadora provee ós animais participantes dun seguro que cubre os accidentes e/ou enfermidades que poidan producirse pola participación do gando na poxa.

Os animais xestantes terán unha cobertura adicional que cubre os riscos de aborto na semana anterior e posterior á poxa.

**10. EXPOSICIÓN DO GANDO**

O cuidado dos animais correrá a cargo dos propietarios dos mesmos ou ben das persoas designadas por eles.

Cada animal contará cun cartel identificativo, facilitado pola organización, onde figurarán os datos xenealóxicos do animal e os productivos da nai, a gandería de procedencia, así como o prezo de saída.

Tódolos animais expostos teñen que entrar a poxa antes de ser vendidos.

**11. REALIZACIÓN DA POXA**

Cada animal será exhibido ante os compradores e público asistente, polo tanto, terá que presentarse nunhas condicións de doma e preparación adecuadas. A orde de saída dos animais á pista, será sorteada. O prezo de saída

será fixado, polo propietario de cada animal e a Comisión Organizadora. Non se permitirá a participación de animais na poxa cun prezo de saída desproporcionado.

O subastador anunciará o prezo de saída, empezándose a partir deses intre a poxa entre os compradores. Cada poxa significará un incremento de 50 € sobre o valor existente. Os animais serán adxudicados ao mellor postor. Os compradores asinarán un albarán como xustificante da transacción. O pago será ó contado, polo importe final da poxa, menos os 150 € da subvención. A factura emitida pola gandería vendedora, verase incrementada co IVE correspondente.

**12. DISPOSICIÓN FINAL**

A Comisión organizadora decidirá sobre tódolos asuntos non contemplados no presente regulamento, decidindo e interpretando, de xeito inapelable, sobre todas aquelas cuestións que se poidan plantexar. A participación na poxa presupón a aceptación do recollido neste regulamento.

## GANDERÍAS PARTICIPANTES

<b>EXPLOTACIÓN</b>	<b>ENDEREZO</b>	<b>CONCELLO</b>
CASA GRANDE DE RODÍS	SUCADIO, 15 - RODÍS	CERCEDA
CASA LANDEIRA DE OA	OA - XAVESTRE	TRAZO
COOP. DE ARO	ARO	NEGREIRA
FONTE DO CAN	SAN COSME DE ANTES, 7	MAZARICOS
GAND. IGLESIAS AGRA, S.C.	BARBEIRA - FONTECADA	SANTA COMBA
GRANXA ARÁN	CORNEIRA, 32	A BAÑA
LAMAS	BRAZAL, 22 - RODÍS	CERCEDA
NUVEIRA	NUVEIRA, 1 - ARCOS	MAZARICOS
O CHUCO	MUNDRÍS - LAÑAS	A BAÑA
OS LOUREIROS, S.C.	REPARADA - SALTO	VIMIANZO
SAN RIAN, S.C.G.	CRISTIMIL - LUAÑA	BRIÓN
SAT A FARRAPA	FARRAPA, 1 - BUGALLIDO	NEGREIRA
SAT XOIOS	XOIOS, 1 - LENDO	LARACHA

# NOTAS



Boimil - 15818 BOIMORTO (A Coruña)

T. 981 538 503 Fax: 981 538 551

e-mail: c.boimil@gmail.com



ALIMENTACION



ORDEÑO



TANQUES DE FRIO



LECHE MATERNA



CORRECTOR



SELLADORES



SEMEN SEXADO



GENETICA



NODRIZAS PARA TERNEROS



DISPENSADORAS DE LECHE FRESCO

# AltaAVALON

011HO10360 Farnear TBR AltaAVALON ET

AltaMAC x Shottle x AltaFINLEY

## LA NUEVA ESTRELLA DE ALTA



Coopon Flora, Ontario Canadá

**TPI  
2107**

- ▲ *Excepcional en Tipo*
- ▲ *Producción y calidad de leche*
- ▲ *Fertilidad y facilidad de parto*
- ▲ *Excelente en rasgos de salud*

+3.13 en Tipo  
+3.13 en Ubres  
+2.55 en Patas  
94% en Fiabilidad

Prueba USA 12/2012



**EURO FOMENTO  
PECUARIO, S.A.**

Parque de Negocios Európolis  
Calle Berna, 12A (Edificio Alta)  
28232 Las Rozas (Madrid) España  
Telf. +34 91 636 3328 Fax +34 91 710 3234  
email: polo@eurofomento.com  
www.altagenetics.com

**Alta**  
Create Value ▲ Build Trust ▲ Deliver Results

DISTRIBUIDO EN GALICIA POR  
LUIS CARRO, TELF. 636.496.238



### SERVIZO DE ENTREGA A GRANXAS

#### DELEGACIONES:

Avda. Brasil, 49 - Baixo - SANTA COMBA (A Coruña)  
Tel. 981 88 09 72

Avda. Lugo, 40 - Teixeiro - CURTIS (A Coruña)  
Tel. 981 78 94 93

C,50 - Baixo - Rúa do Ambulatorio - LALÍN (Pontevedra)  
Tel. 986 79 23 73

Polígono Industrial Muimenta, Parc I-4 - Muimenta - Lugo  
Tel. 982 52 81 14

Avda. Finisterre, 77 - CARBALLO (A Coruña)  
Tel. 981 70 14 44



Rúa Castiñeiras, nave 112 - A2  
Polígono Ind. Milladoiro - Ames (a Coruña)  
Tfno. 981 94 17 94

## OPTISIL®

Conservantes para  
ensilados de herba

para mellora-la calidade  
e a estabilidade do silo



#### Análisis económico de utilización OPTISIL®

10 TN SILO DE HERBA

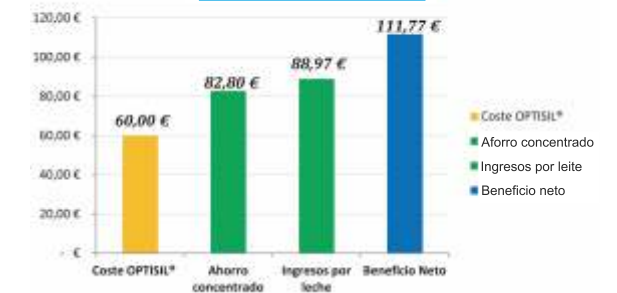

#### OPTISIL FORGRASS

Conservantes para controlar o proceso de fermentación

#### OPTISIL PROTECH

Conservantes para controlar o proceso de fermentación e asegurar a estabilidade aeróbica do silo



Importado para Galicia por:  
**XENÉTICA E SERVIZOS GANDEIROS S.A.**  
CIF. A 15218720 - Tel. 981 941794 - 809 218992  
Autorización o ESR 15.002.001  
Políg. Ind. Milladoiro - Rúa Castiñeiras - nave 112 A 2 Ames (A Coruña)





**SEMEX**  
**GALICIA**  
**SELITEL,S.L.**

Rúa Oslo, nº 5 - Baixo - Dta.  
15702 - SANTIAGO DE COMPOSTELA (A Coruña)  
Telf. e Fax: 981 57 51 84  
E-mail: selitel@selitel.es



**SERVICIO DE ACOPLAMENTOS:**

**ANALISIS:**

- Tipo de Explotación.
- Manexo.
- Producción e tipo.

**SELECCIÓN:**

- Grupo de touros a utilizar.
- Acoplamentos individuais vaca a vaca feitos por técnicos cualificados.



**SERVICIO DE NITRÓXENO A DOMICILIO**



*Fórmulas personalizadas a granel*

*Totalmente natural*

*Altamente digestible*

*Alto rendimiento*

# Confianza, Calidad, Transparencia



**FÁBRICA DE PIENSOS**  
**ASESORAMIENTO TÉCNICO**  
**ABONOS**  
**SEMILLAS**  
**FITOSANITARIOS**  
**ZOOSANITARIOS**  
**ECONOMATO**



Tfno. Oficinas: 981 81 86 05

Tfno. Pedidos: 981 88 04 28

Móviles comerciales:

659 383 815 - 676 975 067

Fax: 981 88 04 28

xallas@cooperativaxallas.com

# UN FENÓMENO GLOBAL

## Man-O-Man2

14HO06429 LONG-LANGS OMAN OMAN 2-ETN \*TV\*TL\*TD\*TY  
O MAN X AARON X BELLWOOD

Mas de 2000 para TPI, N1° en Canadá por LPI, y en lo más alto del ranking de muchos países.

Extraordinarios componentes y en el global de la Producción.

+2.10 para Tipo y excepcional facilidad de parto.

Padre de sementales y sus hijas están muy demandadas y sus precios de venta alcanzan cifras fascinantes.



Blondin Manoman Camille, Blondin Man O Man Arkansas, Generations MOM Lola, Mapel Wood Manoman Bombi



### WORLD WIDE SIRES ESPAÑA

C Alcal eConangla96 a o2002A1 acete

Tel:967218218•Fax:967218272•Email:wwsires@wwsires.es

ManuelIglesiasEmail:iglesias@wwsires.es•Tfno.608584508

AntonioCouseloEmail:couselo@wwsires.es•Tfno.616187303



## SERAGRO

Sociedade Cooperativa Galega

*Non dubides en consultarnos!!*

Especialistas en  
servizos técnicos:

- Alimentación
- Calidade do leite
- Podoloxía
- Reprodución
- Xestión técnico-económica

Rúa Castiñeiras, nave 112-A2,  
Polígono Industrial Novo Milladoiro  
15895, Ames (A Coruña)

Teléfono: 981 94 17 84 Fax: 981 53 67 66

[seragro@seragro.es](mailto:seragro@seragro.es) [www.seragro.es](http://www.seragro.es)



# A NOVA CANLE DE EXPRESIÓN DO SECTOR LEITEIRO



## afriga.tv

Síguenos tamén en

[www.revistaafriga.com](http://www.revistaafriga.com)

e en Facebook

E se queres recibir Afriga  
por email, escribenos a

[revistaafriga@ctransmedia.com](mailto:revistaafriga@ctransmedia.com)



O NOVO NÚMERO,  
XA NA RÚA!

## Catálogo de Xovencas

### Lote: 1

**FONTE DO CAN 9352 XACOBEO**

ESPH1503522511 Data Nac. 23/07/11

CIB: ES051108019352

### PREÑADA: 31/08/12 BUCKEYE

USAM0130588960

ESP-1211 Leite % G Kg G % P Kg P

+1.211 -0,19 +24 -0,10 +28

TIPO +1,13 UBRE +1,37

### Pai: Mario XACOBEO

ESPM9202311402

ESP-1211 Leite % G Kg G % P Kg P

+1.037 -0,21 +16 -0,04 +29

TIPO +2,43 UBRE +2,15

### Nai: 5984 CHAMOSO

**B-79**

ESPH1503174870

Idade Días Leite % G Kg G % P Kg P

1,11 467 14.066 3,59 505 3,41 479

1 LACT. 14.066 3,59 505 3,41 479

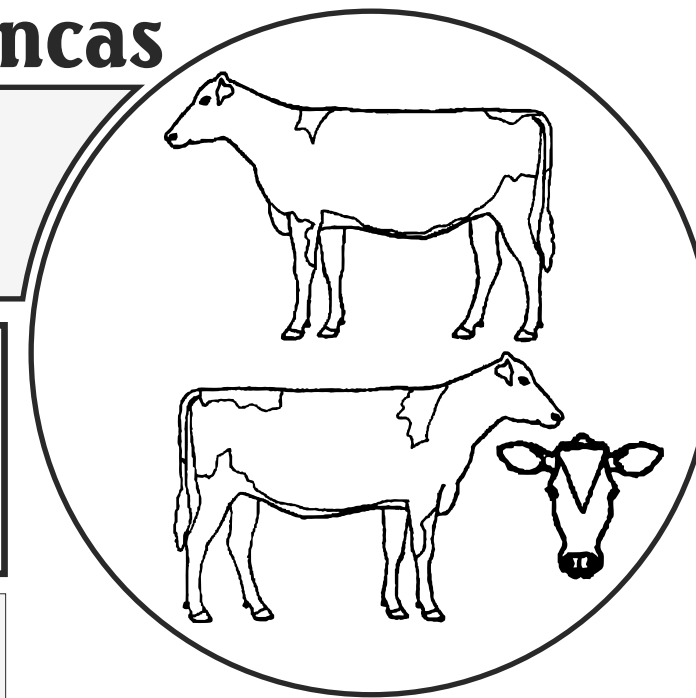

### Avoa M.: 7166 MERO

**B-76**

ESPH1502646032

Idade Días Leite % G Kg G % P Kg P

1,11 305 8.234 3,40 280 3,11 256

1 LACT. 9.576 3,50 335 3,20 306

### Bisavo M.: 2479 BALDAIO

**B-78**

ESPH1502260201

Idade Días Leite % G Kg G % P Kg P

7,09 305 13.554 3,26 442 3,24 439

4 LACT. 50.885 3,55 1.807 3,25 1.653

Gandería: FONTE DO CAN  
San Cosme - MAZARICOS

## Lote: 2

### DUPA BOLTON KIA ANTIA

ESPH1503497643 Data Nac. 01/06/11

CIB: ES011107912287

### PREÑADA: 12/07/12 GOSPELL

ESPM1502706264

ESP-1211 Leite % G Kg G % P Kg P

+1.669 -0,08 +52 -0,04 +49

TIPO +2,51 UBRE +1,47

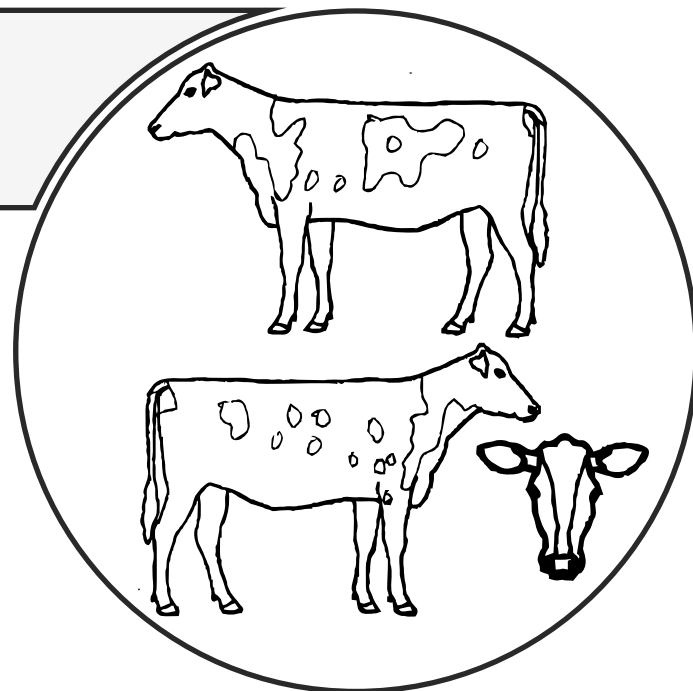

### Pai: SANDY-VALLEY BOLTON

USAM0131823833

ESP-1211 Leite % G Kg G % P Kg P

+1.538 -0,06 +49 -0,10 +38

TIPO +2,02 UBRE +2,44

### Nai: JOCKO FITA KIA

**B-78**

ESPH1502774563

Idade Días Leite % G Kg G % P Kg P

2,02 363 10.755 5,19 558 3,26 351

3,04 346 12.583 5,32 670 3,19 401

4,04 391 13.906 3,74 520 3,26 453

3 LACT. 37.244 4,69 1.748 3,24 1.205

### Avoa M.: LEADERSHIP FITA **BB-80**

ESPH1501690948

Idade Días Leite % G Kg G % P Kg P

5,05 305 10.927 4,91 536 3,54 387

5 LACT. 55.812 4,76 2.655 3,50 1.953

### Bisavoa M.: PRELUDE IRIA **BB-81**

ESPH1501313735

Idade Días Leite % G Kg G % P Kg P

4,02 305 11.087 3,70 410 3,33 369

5 LACT. 50.226 4,36 2.189 3,31 1.662

Gandería: CASA GRANDE DE RODÍS

Sucadío - Rodís - CERCEDA

## Lote: SORTEO

6079 LUCRECIA XACOBEO

ESPH1503738646 Data Nac. 22/09/12

CIB: ES071108436079

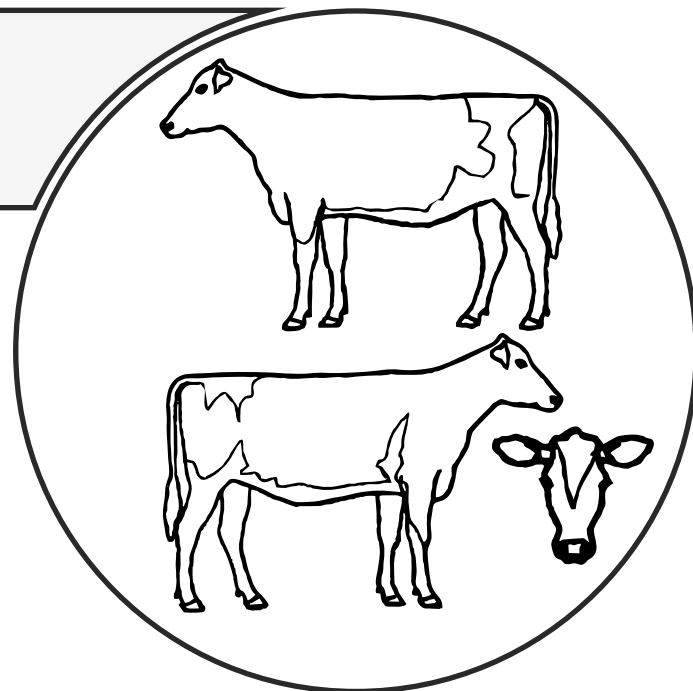

**Pai: Mario XACOBEO**

ESPM9202311402

ESP-1211 Leite % G Kg G % P Kg P  
+1.037 -0,21 +16 -0,04 +29

TIPO +2,43 UBRE +2,15

**Nai: 7457 IGLESIAS EMIR**

ESPH1503379143

Idade Días Leite % G Kg G % P Kg P  
2,01 121 3.621 119 3,29 114 3,15

1ª Lact. en curso.

**Avoa M.: YOLANDA BELIEF B-77**

ESPH1502202216

Idade Días Leite % G Kg G % P Kg P  
6,11 305 9.402 3,40 320 2,87 270

7 LACT. 51.654 3,05 1.576 3,10 1.600

**Bisavoa M: MARINA**

ESPH1501700408

Idade Días Leite % G Kg G % P Kg P  
3,10 305 7.442 3,84 286 3,13 233

2 LACT. 13.089 3,98 521 3,19 417

Gandería: IGLESIAS AGRA S.C  
Barbeira - Fontecada - SANTA COMBA

## Lote: 3

DUPA BOLTON ROSA ASIA

ESPH1503497641 Data Nac. 26/05/11

CIB: ES081107912284

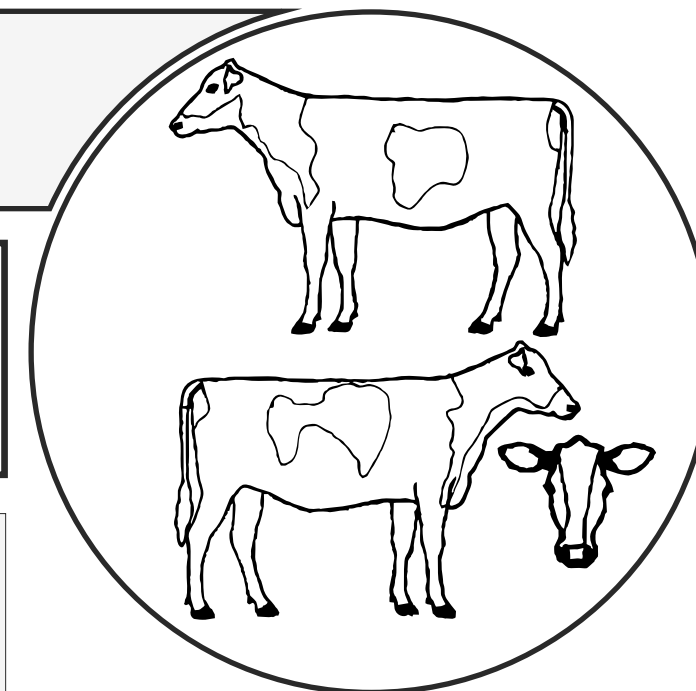

**PREÑADA: 31/08/12 GERARD**

USAM0052805723

ESP-1211 Leite % G Kg G % P Kg P  
+1.191 -0,05 +38 +0,11 +49

TIPO +1,87 UBRE +2,30

**Pai: SANDY-VALLEY BOLTON**

USAM0131823833

ESP-1211 Leite % G Kg G % P Kg P  
+1.538 -0,06 +49 -0,10 +38

TIPO +2,02 UBRE +2,44

**Nai: DUPLEX KIKA ROSA**

**MB-85**

ESPH1502779400

Idade Días Leite % G Kg G % P Kg P  
2,01 353 10.326 4,41 455 3,45 356

3,02 326 12.649 4,47 566 3,34 422

4,03 522 16.714 3,48 582 3,41 570

3 LACT. 39.689 4,04 1.603 3,40 1.348

Gandería: CASA GRANDE DE RODÍS  
Sucadío - Rodís - CERCEDA

## Lote: 4

DUPA MILLION VIVA ZALA

ESPH1503491943 Data Nac. 07/05/11

CIB: ES041107912279

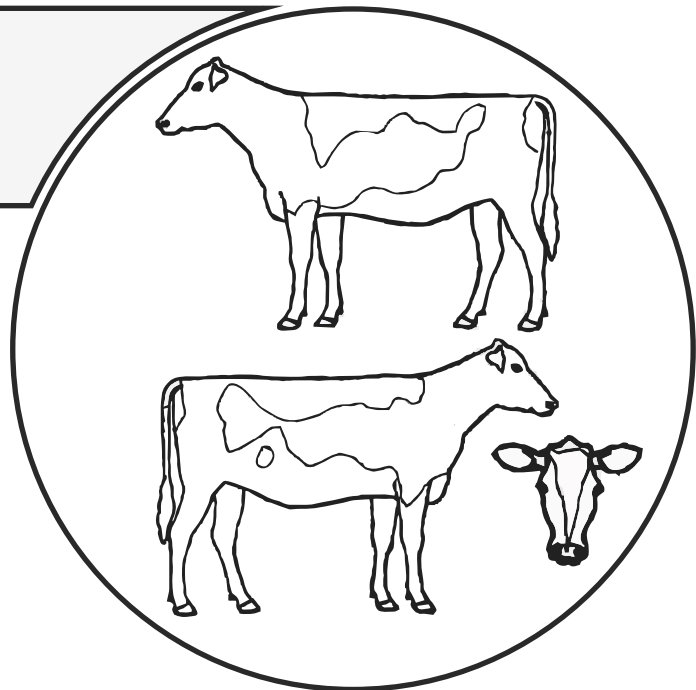

### PREÑADA: 12/07/12 GERARD

USAM0052805723

ESP-1211	Leite	% G	Kg G	% P	Kg P
	+1.191	-0,05	+38	+0,11	+49

TIPO +1,87 UBRE +2,30

### Pai: ENGLAND-AMMON MILLION

USAM0061547476

ESP-1211	Leite	% G	Kg G	% P	Kg P
	+535	+0,20	+39	-0,06	+11

TIPO +1,54 UBRE +2,41

### Nai: GOLDWYN RITA VIVA B-79

ESPH1503161455

Idade	Días	Leite	% G	Kg G	% P	Kg P
1,11	387	9.842	4,85	477	3,45	340

1 LACT. 9.842 4,85 477 3,45 340

### Avoa M.: DUPLEX KIKA RITA BB-81

ESPH1502779399

Idade	Días	Leite	% G	Kg G	% P	Kg P
3,02	305	10.576	4,59	485	3,49	369

3 LACT. 34.577 4,32 1.493 3,39 1.172

### Bisavoa M: AEROSTAR KIKA MB-85

ESPH1502125210

Idade	Días	Leite	% G	Kg G	% P	Kg P
6,03	305	13.512	4,41	596	3,15	426

6 LACT. 83.062 4,34 3.606 3,24 2.694

Gandería: CASA GRANDE DE RODÍS  
Sucadío - Rodís - CERCEDA

## Lote: 21

SAN-RIAN DELIA HOWIE

ESPH1503392567 Data Nac. 08/10/10

CIB: ES011108495596

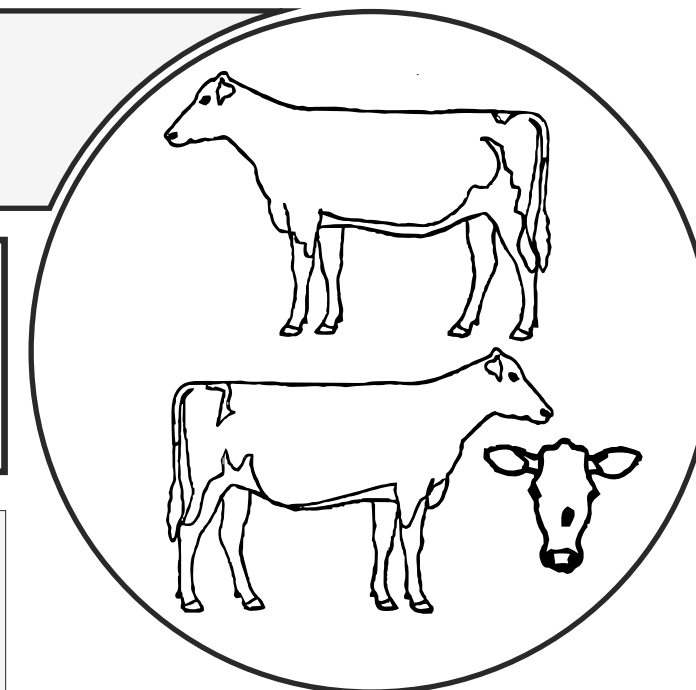

### PREÑADA: 11/06/12 DELETE

ESPM9203016128

ESP-1211	Leite	% G	Kg G	% P	Kg P
	+569	-0,11	+10	-0,14	+5

TIPO +2,78 UBRE +3,16

### Pai: KERNDTWAY HOWIE

USAM0134221902

ESP-1211	Leite	% G	Kg G	% P	Kg P
	+974	-0,19	+16	-0,13	+18

TIPO +1,67 UBRE +1,70

### Nai: DAHLIA RESTELL B-79

ESPH1503106838

Idade	Días	Leite	% G	Kg G	% P	Kg P
2,02	321	11.837	4,16	492	3,29	389

3,01 434 14.788 3,64 538 3,58 530

2 LACT. 26.625 3,87 1.030 3,45 919

### Avoa M.: AMICALE

FRAH2919146322

Idade	Días	Leite	% G	Kg G	% P	Kg P
2,05	267	9.818	3,61	354	2,92	287

2 LACT. 16.827 3,57 601 2,95 496

### Bisavoa M: THEORIE

FRAH291916142

Gandería: SAN RIAN S.C.G.  
Cristimil - Luaña - BRIÓN

## Lote: 20

### NUVEIRA DULCE DANCER

ESPH1503411192 Data Nac. 13/11/10

CIB: ES071108495967

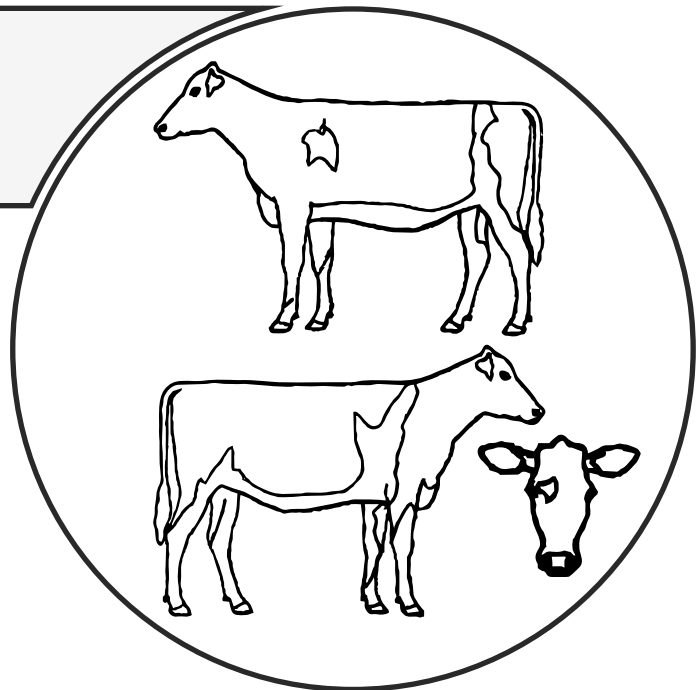

### PREÑADA: 30/07/12 JORDAN

CANM0007588022

ESP-1211 Leite % G Kg G % P Kg P

+496 +0,08 +26 +0,00 +16

TIPO +1,99 UBRE +2,15

### Pai: A.L.H. DANCER

ESPM9202195610

ESP-1211 Leite % G Kg G % P Kg P

-108 -0,27 -28 -0,10 -12

TIPO +2,11 UBRE +3,06

### Nai: MANSA BUCKEYE

B-79

ESPH1502893270

Idade Días Leite % G Kg G % P Kg P

2,00 339 11.401 3,24 369 3,11 355

3,01 375 13.037 4,56 595 3,01 392

4,04 248 9.187 4,62 424 3,03 278

3 LACT. 33.625 4,13 1.388 3,05 1.025

### Avoa M.: BRAVA MACHO

B-79

ESPH1502530842

Idade Días Leite % G Kg G % P Kg P

5,04 305 13.006 4,00 520 2,92 380

4 LACT. 48.270 3,58 1.726 2,99 1.442

### Bisavoa M: MANSA ICESHOW

B-78

ESPH1501772961

Idade Días Leite % G Kg G % P Kg P

4,07 305 13.367 3,91 523 3,26 436

4 LACT. 51.759 3,99 2.063 3,30 1.710

Gandería: NUVEIRA  
Arcos - MAZARICOS

## Lote: 5

### LANDEIRA-OA CARMEN XACOBEO

ESPH1503496040 Data Nac. 27/04/11

CIB: ES041108190102

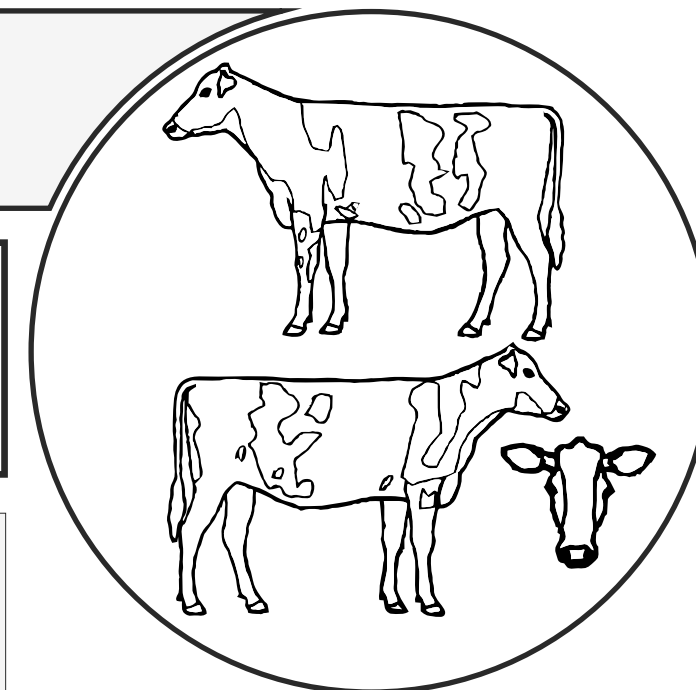

### PREÑADA: 26/06/12 ALTAIOTA

USAM0061898306

ESP-1211 Leite % G Kg G % P Kg P

+906 +0,27 +60 +0,11 +40

TIPO +2,00 UBRE +1,95

### Pai: Mario XACOBEO

ESPM9202311402

ESP-1211 Leite % G Kg G % P Kg P

+1.037 -0,21 +16 -0,04 +29

TIPO +2,43 UBRE +2,15

### Nai: CARMIÑA DRACO

BB-82

ESPH1502945092

Idade Días Leite % G Kg G % P Kg P

2,02 315 9.708 4,01 389 3,26 316

3,02 287 11.517 3,79 436 3,32 382

2 LACT. 21.225 3,89 825 3,29 698

### Avoa M.: CAMILA 5214

BB-80

ESPH1502417764

Idade Días Leite % G Kg G % P Kg P

4,09 305 13.905 3,22 448 3,01 419

4 LACT. 58.464 3,85 2.248 3,16 1.850

### Bisavoa M: CORNETA

BB-80

ESPH1501602404

Idade Días Leite % G Kg G % P Kg P

9,03 305 11.394 3,65 416 3,00 342

4 LACT. 38.120 3,67 1.399 3,05 1.163

Gandería: CASA LANDEIRA DE OA  
Oa - Xavestre - TRAZO

## Lote: 6

### 8171 FARRAPA TOYSTORY

ESPH1503492343 Data Nac. 11/04/11

CIB: ES041107908171

### PREÑADA: 07/06/12 STANLEY CUP

CANM0008932152

ESP-1211	Leite	Kg G	% P	Kg P
	+542	+0,28	+46	-0,03 +14
	TIPO	+2,75	UBRE	+2,64

### Pai: JENNY-LOU MRSHL TOYSTORY

USAM0060372887

ESP-1211	Leite	% G	Kg G	% P	Kg P
	+1.002	-0,05	+31	-0,03	+29
	TIPO	+1,70	UBRE	+2,24	

### Nai: 4467 FARRAPA STARTIT BB-81

ESPH1502772451

Idade	Días	Leite	% G	Kg G	% P	Kg P
2,00	386	12.628	3,84	485	2,95	373
3,03	344	15.031	4,22	635	2,97	446
4,03	372	15.453	4,15	642	2,92	452
3 LACT.		43.112	4,09	1.762	2,95	1.271

Gandería: SAT A FARRAPA  
Bugallido - NEGREIRA

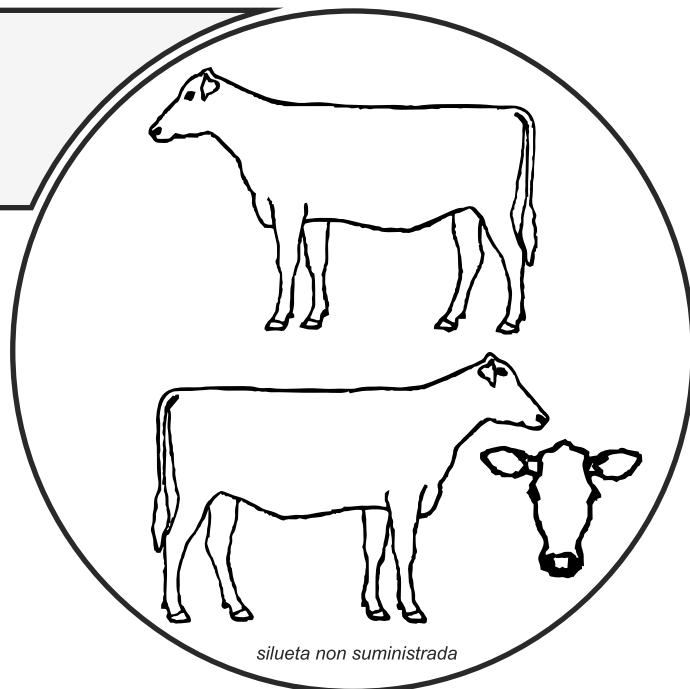

### Avoa M.: LILA AEROLINE B-78

ESPH1501707007

Idade	Días	Leite	% G	Kg G	% P	Kg P
5,01	305	12.779	3,68	470	3,04	388
4 LACT.		54.597	4,08	2.230	3,11	1.696

### Bisavoa M.: GILA INSPIRE MB-86

ESPH1501058522

Idade	Días	Leite	% G	Kg G	% P	Kg P
4,07	305	12.928	2,87	371	3,07	397
4 LACT.		42.658	3,60	1.534	3,11	1.327

## Lote: 19

### RUFINA 3433

ESPH1503413298 Data Nac. 09/12/10

CIB: ES021108443433

### PREÑADA: 12/06/12 ARTES

ITAM9990283029

ESP-1211	Leite	% G	Kg G	% P	Kg P
	+1.048	-0,02	+36	+0,03	+36
	TIPO	+3,27	UBRE	+2,65	

### Pai: MAGOR BOLIVIA ALLEN

HUNM3250511195

ESP-1211	Leite	% G	Kg G	% P	Kg P
	-165	+0,25	+16	-0,03	-8
	TIPO	+1,81	UBRE	+1,79	

### Nai: RUFA 6802

BB-80

ESPH1502660312

Idade	Días	Leite	% G	Kg G	% P	Kg P
2,01	461	11.966	2,09	250	3,23	386
3,07	248	5.607	2,09	117	3,34	187
4,05	312	9.475	2,91	276	3,18	301
5,05	344	9.726	2,27	221	3,28	319
4 LACT.		36.774	2,35	864	3,24	1.193

Gandería: LAMAS  
Brazal - Rodís - CERCEDA

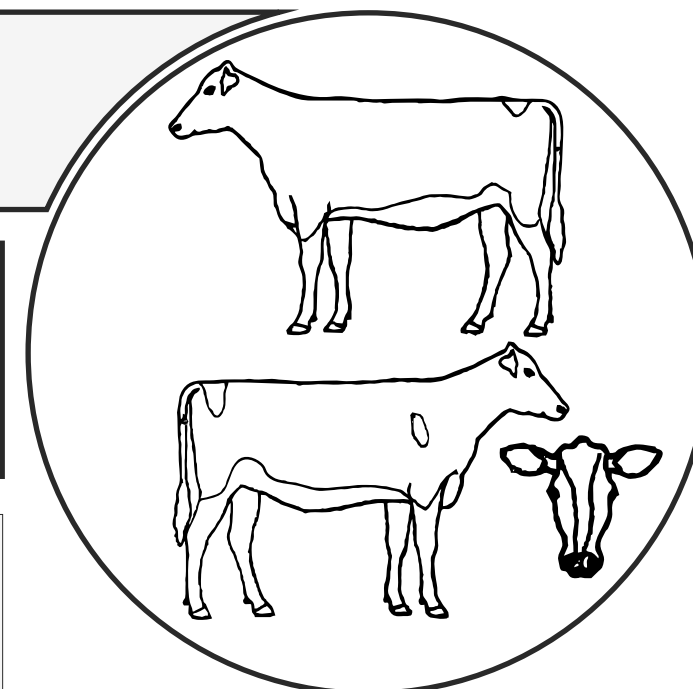

### Avoa M.: STORM I ET BB-80

ESPH1502071674

Idade	Días	Leite	% G	Kg G	% P	Kg P
3,03	305	11.968	2,48	297	2,92	350
7 LACT.		64.134	2,52	1.618	2,97	1.902

### Bisavoa M.: PIRUCHA BB-81

ESPH1501166599

Idade	Días	Leite	% G	Kg G	% P	Kg P
4,09	305	11.283	2,57	290	2,87	324
8 LACT.		85.818	2,79	2.398	3,01	2.586



## Lote: 18

SAN-RIAN ISAURA ARMSTEAD

ESPH1503413239 Data Nac. 10/12/10

CIB: ES031108035118

### PREÑADA: 03/07/12 ARTES

ITAM9990283029

ESP-1211 Leite % G Kg G % P Kg P

+1.048 -0,02 +36 +0,03 +36

TIPO +3,27 UBRE +2,65

### Pai: DIAMOND-OAK ARMSTEAD

USAM0132967734

ESP-1211 Leite % G Kg G % P Kg P

+206 +0,06 +13 -0,13 -5

TIPO +1,51 UBRE +1,36

### Nai: ISABEL TRIBUTE

BB-82

ESPH1502580918

Idade Días Leite % G Kg G % P Kg P

2,07 380 11.160 3,67 410 3,36 375

3,10 321 12.520 3,23 404 3,11 389

4,11 333 12.291 3,23 397 3,30 405

6,01 297 13.031 3,08 402 3,30 430

4 LACT. 49.002 3,29 1.613 3,26 1.599

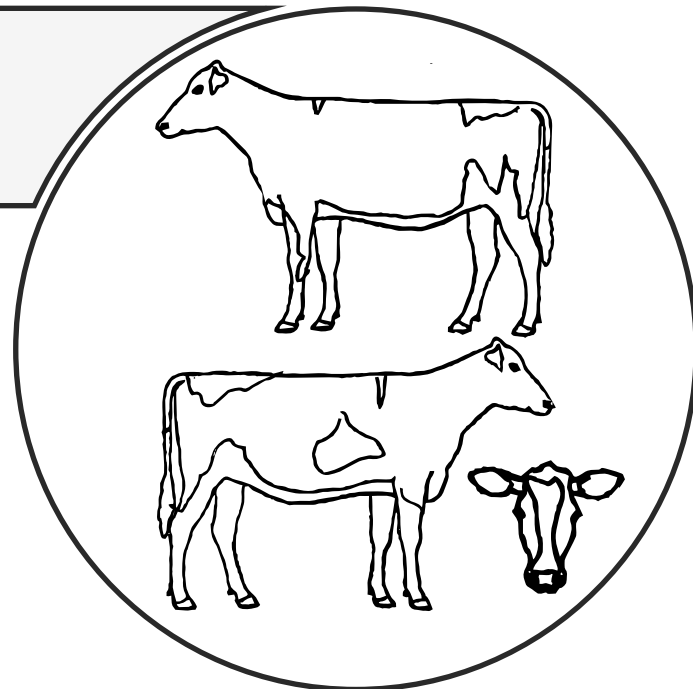

### Avoa M.: SANCHO 0390

ESPH1502353195

Idade Días Leite % G Kg G % P Kg P

5,09 305 11.994 3,49 418 3,18 381

4 LACT. 52.253 3,54 1.848 3,13 1.638

### Bisavoa M:

Gandería: SAN RIAN S.C.G.

Cristimil - Luaña -BRIÓN

## Lote: 7

O CHUCO, S.C. BEGOÑA RIANXO

ESPH1503485584 Data Nac. 07/04/11

CIB: ES001107908097

### PREÑADA: 01/06/12 STANLEYCUP

CANM0008932152

ESP-1211 Leite % G Kg G % P Kg P

+542 +0,28 +46 -0,03 +14

TIPO +2,75 UBRE +2,64

### Pai: Bos Lou RIANXO

ESPM1502906275

ESP-1211 Leite % G Kg G % P Kg P

+703 -0,17 +9 -0,07 +16

TIPO +1,17 UBRE +0,69

### Nai: TANGA BUCKEYE

MB-86

ESPH1502840162

Idade Días Leite % G Kg G % P Kg P

1,10 399 11.942 3,24 387 3,32 396

3,07 362 13.609 3,39 461 3,31 450

2 LACT. 25.551 3,32 848 3,31 846

Gandería: O CHUCO S.C.

Mondrís - Lañas - A BAÑA

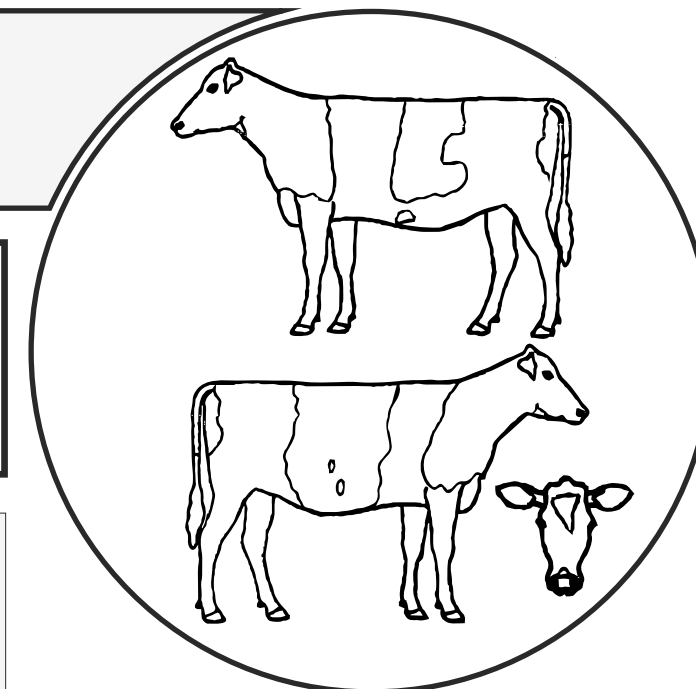

### Avoa M.: LOURO SILA

BB-83

ESPH1502407445

Idade Días Leite % G Kg G % P Kg P

5,07 305 12.062 4,72 569 3,50 422

4 LACT. 44.305 4,73 2.095 3,68 1.631

### Bisavoa M: AFRICAL LORA

B-78

ESPH1501280078

Idade Días Leite % G Kg G % P Kg P

4,04 305 12.375 4,02 498 3,27 405

5 LACT. 57.899 3,84 2.221 3,28 1.898

## Lote: 8

XOLLOS MILIA MILLION ET

ESPH1503486070 Data Nac. 22/03/11

CIB: ES041107445833

**PREÑADA: 23/07/12 MAGNUS**

USAM0068771322

XUSA-1212 Leite % G Kg G % P Kg P

+1.168 +0,12 +74 +0,10 +59

TIPO +3,42 UBRE +2,29

**Pai: ENGLAND-AMMON MILLION**

USAM0061547476

ESP-1211 Leite % G Kg G % P Kg P

+535 +0,20 +39 -0,06 +11

TIPO +1,54 UBRE +2,41

**Nai: BOS BOLIVIA AFRODITA**

ESPH1503103545

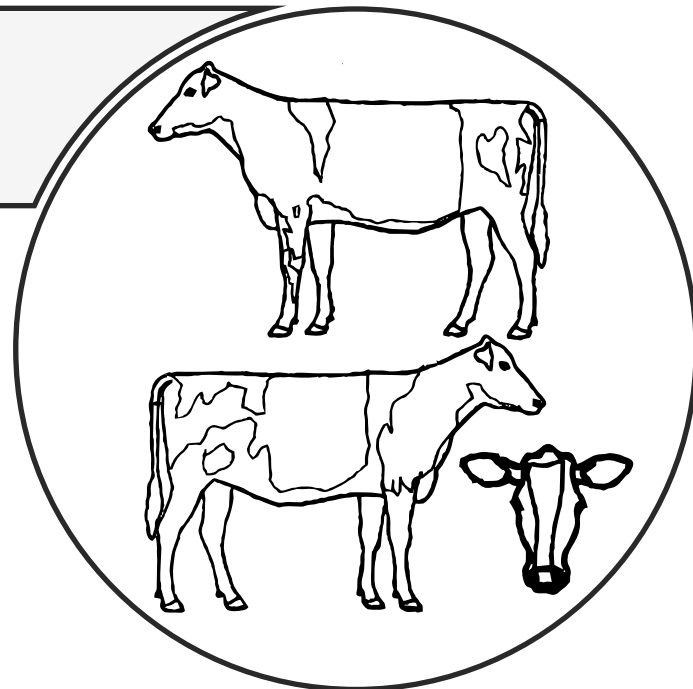

**Avoa M.: BOS F. AFRICA ET MB-85**

ESPH1502482752

Idade Días Leite % G Kg G % P Kg P

5,02 305 17.156 3,19 548 3,28 563

3 LACT. 51.335 3,66 1.879 3,42 1.754

**Bisavoa M: ACACIA ET EX-92**

USAH0131374115

Idade Días Leite % G Kg G % P Kg P

7,08 305 14.759 3,61 533 3,37 498

3 LACT. 42.699 3,59 1.535 3,41 1.458

**11 XERACIÓNS MB óu EX**

Gandería: SAT XOIOS

Xoios - Lendo - LARACHA

## Lote: 17

8133 FARRAPA BOLTON

ESPH1503420808 Data Nac. 12/01/11

CIB: ES001107908133

**PREÑADA: 15/06/12 JORDAN**

CANM0007588022

ESP-1211 Leite % G Kg G % P Kg P

+496 +0,08 +26 0,00 +16

TIPO +1,99 UBRE +2,15

**Pai: SANDY-VALLEY BOLTON**

USAM0131823833

ESP-1211 Leite % G Kg G % P Kg P

+1.538 -0,06 +49 -0,10 +38

TIPO +2,02 UBRE +2,44

**Nai: 4319 FARRAPA BUCKEYE B-79**

ESPH1502717993

Idade Días Leite % G Kg G % P Kg P

1,10 355 10.291 3,86 397 3,20 329

3,00 337 15.347 4,35 667 3,00 460

4,00 371 16.783 4,48 752 3,18 534

3 LACT. 42.421 4,28 1.816 3,12 1.323

Gandería: SAT A FARRAPA

Bugallido - NEGREIRA

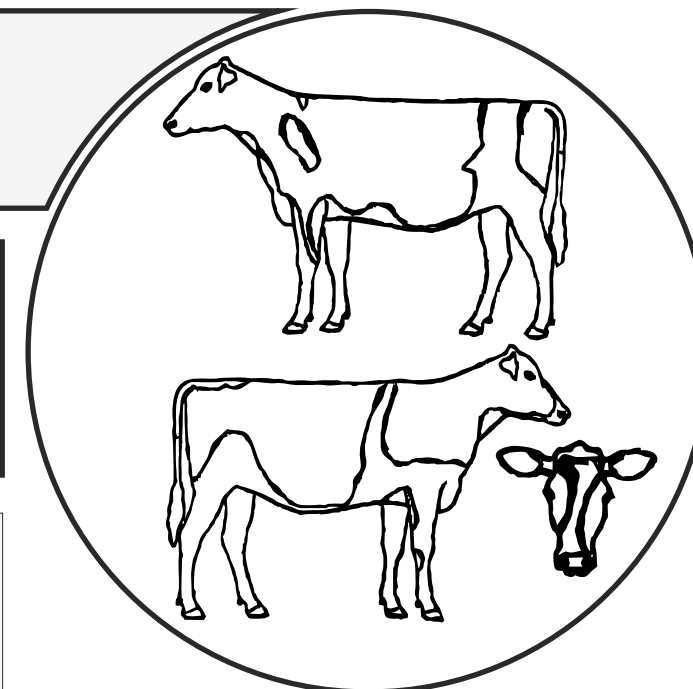

**Avoa M.: 6515 LANDOI BB-83**

ESPH1502465108

Idade Días Leite % G Kg G % P Kg P

4,11 305 14.943 5,07 757 2,90 433

5 LACT. 59.205 4,61 2.730 2,99 1.771

**Bisavoa M: ROSARIO LOURO BB-80**

ESPH1501988629

Idade Días Leite % G Kg G % P Kg P

3,02 305 11.449 4,77 546 3,32 380

3 LACT. 20.931 4,59 961 3,30 690

## Lote: 16

### ARO 150 BUCKEYE 209

ESPH1503429919 Data Nac. 21/01/11  
CIB: ES061108087888

### PREÑADA: 19/06/12 GERARD

USAM0052805723

ESP-1211	Leite	% G	Kg G	% P	Kg P
	+1.191	-0,05	+38	+0,11	+49
	TIPO +1,87		UBRE +2,30		

### Pai: R-E-W BUCKEYE

USAM0130588960

ESP-1211	Leite	% G	Kg G	% P	Kg P
	+1.211	-0,19	+24	-0,10	+28
	TIPO +1,13		UBRE +1,37		

### Nai: ARO 411 BLITZ 150

BB-80

ESPH1503097166

Idade	Días	Leite	% G	Kg G	% P	Kg P
2,00	301	6.469	4,11	266	2,91	188
3,00	313	8.532	3,41	291	3,12	266
2 LACT.	15.001	3,71	557	3,03	454	

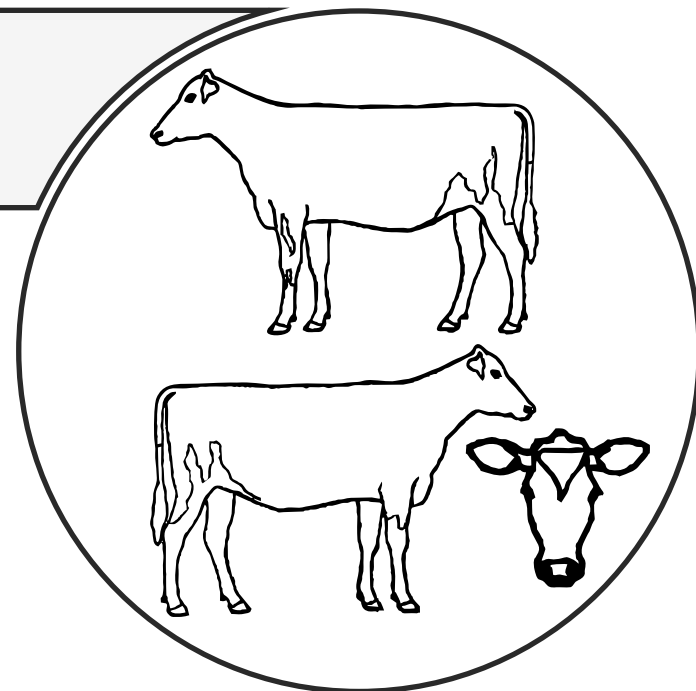

### Avoa M.: ARO STORM 302 BB-80

ESPH1501704436

Idade	Días	Leite	% G	Kg G	% P	Kg P
8,04	305	8.587	4,43	380	3,28	282
8 LACT.	65.386	4,48	2.930	3,29	2.151	

### Bisavoa M: PREL. SHEENA ET BB-81

ESPH1501047087

Idade	Días	Leite	% G	Kg G	% P	Kg P
4,05	305	5.933	4,60	273	3,30	196
4 LACT.	22.392	4,42	990	3,35	751	

Gandería: COOPERATIVA DE ARO  
Aro - NEGREIRA

## Lote: 9

### OSLOUREIROS SOFIA 481 XACOBEO

ESPH1503490307 Data Nac. 20/03/11  
CIB: ES081107901447

### PREÑADA: 05/07/12 END-STORY

FRAM4952815479

ESP-1211	Leite	% G	Kg G	% P	Kg P
	+1.008	+0,18	+54	+0,10	+42
	TIPO +2,32		UBRE +2,06		

### Pai: Mario XACOBEO

ESPM9202311402

ESP-1211	Leite	% G	Kg G	% P	Kg P
	+1.037	-0,21	+16	-0,04	+29
	TIPO +2,43		UBRE +2,15		

### Nai: 319 RULA GARDIMAN

B-77

ESPH1503109978

Idade	Días	Leite	% G	Kg G	% P	Kg P
1,11	513	14.282	3,91	559	3,49	498
1 LACT.	14.282	3,91	559	3,49	498	

Gandería: OS LOUREIROS S.C.  
Reparada - Salto - VIMIANZO

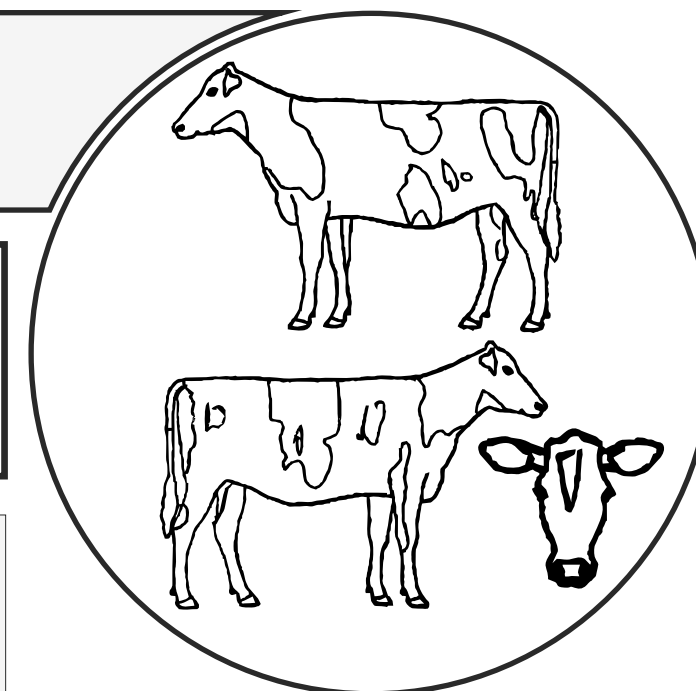

### Avoa M.: PERICA SPRINGTER BB-80

ESPH1502589824

Idade	Días	Leite	% G	Kg G	% P	Kg P
5,05	305	13.842	3,16	437	3,01	416
4 LACT.	57.404	3,56	2.042	3,19	1.831	

### Bisavoa M: SOFIA OUTSIDE BB-80

ESPH1502300075

Idade	Días	Leite	% G	Kg G	% P	Kg P
5,07	305	13.789	3,96	546	3,07	424
5 LACT.	62.298	4,12	2.568	3,33	2.075	

## Lote: 10

O CHUCO, S.C. LIBIA XACOBEA

ESPH1503485583

Data Nac. 19/03/11

CIB: ES071107908094

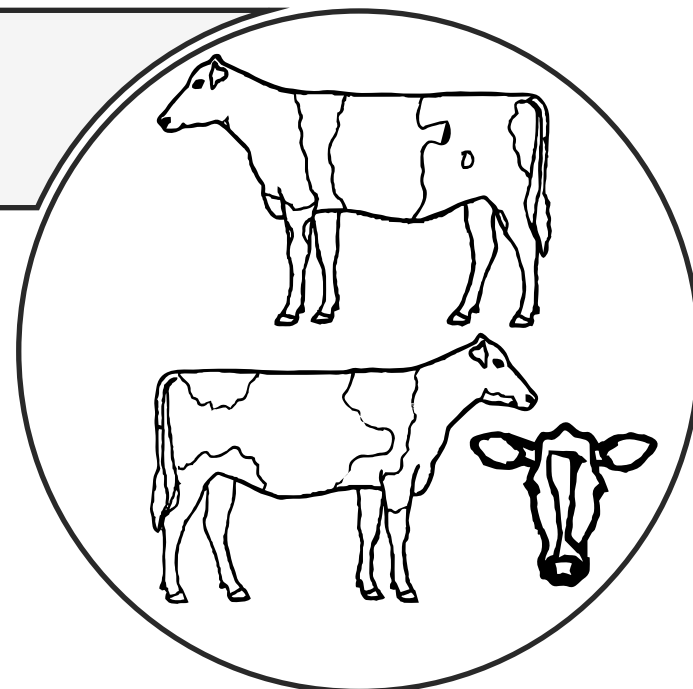

### PREÑADA: 07/06/12 STANLEYCUP

CANM0008932152

ESP-1211	Leite	% G	Kg G	% P	Kg P
+542	+0,28	+46	-0,03	+14	
TIPO	+2,75	UBRE	+2,64		

### Pai: Mario XACOBEO

ESPM9202311402

ESP-1211	Leite	% G	Kg G	% P	Kg P
+1.037	-0,21	+16	-0,04	+29	
TIPO	+2,43	UBRE	+2,15		

### Nai: LHEROS XESTA

BB-82

ESPH1502535082

Idade	Días	Leite	% G	Kg G	% P	Kg P
2,02	299	8.700	3,72	324	3,34	291
3,02	395	12.884	3,97	512	3,35	431
4,06	303	11.872	4,00	475	3,23	383
5,06	287	13.198	3,47	458	3,17	418
6,04	291	9.441	3,76	355	3,46	327
5 LACT.		56.095	3,79	2.124	3,30	1.850

### Avoa M.: RONALDA RUBENS B-76

ESPH2702078902

Idade	Días	Leite	% G	Kg G	% P	Kg P
8,04	305	12.245	3,55	435	3,26	399
8 LACT.		81.069	3,63	2.944	3,22	2.608

### Bisavoa M.: PASIEGA 160 ROJA B-76

ESPH2700981373

Idade	Días	Leite	% G	Kg G	% P	Kg P
11,08	305	8.834	3,80	336	3,17	280
10 LACT.		73.888	3,70	2.733	3,21	2.375

Gandería: O CHUCO S.C.  
Mondrís - Lañas - A BAÑA

## Lote: 15

9048 IGLESIAS EMIR

ESPH1503426125

Data Nac. 23/01/11

CIB: ES081108019048

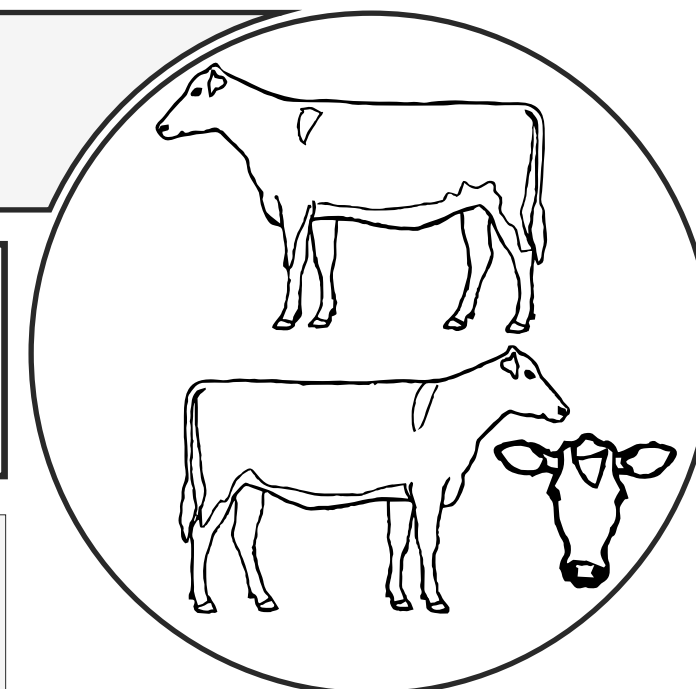

### PREÑADA: 02/08/12 XACOBEO

ESPM9202311402

ESP-1211	Leite	% G	Kg G	% P	Kg P
+1.037	-0,21	+16	-0,04	+29	
TIPO	+2,43	UBRE	+2,15		

### Pai: GQ EMIR

ESPM9201912174

ESP-1211	Leite	% G	Kg G	% P	Kg P
+902	-0,08	+25	-0,02	+27	
TIPO	+1,07	UBRE	+1,03		

### Nai: QUINTANA ICESHOW

B-78

ESPH1502525241

Idade	Días	Leite	% G	Kg G	% P	Kg P
2,05	314	9.804	3,70	363	3,00	294
3,05	279	11.824	3,41	403	2,92	345
4,04	315	12.568	2,92	367	2,85	358
5,04	437	13.950	3,72	519	3,02	421
4 LACT.		48.146	3,43	1.652	2,95	1.418

Gandería: IGLESIAS AGRA S.C  
Barbeira - Fontecada - SANTA COMBA

**Lote: 14**

ARAN MELOSA 8439 BOLIVIA

ESPH1503485844 Data Nac. 01/02/11

CIB: ES071108088439

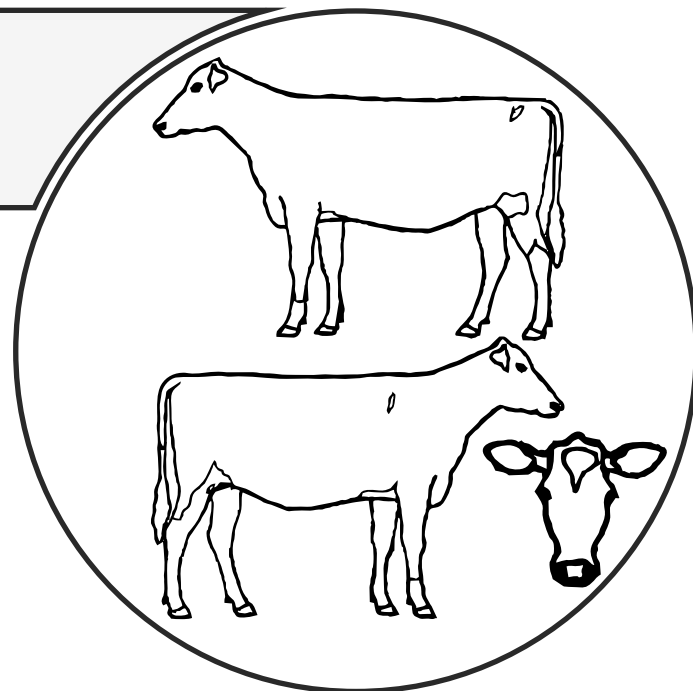
**PREÑADA: 08/06/12 BETANZOS**

ESPM1502779231

ESP-1211 Leite % G Kg G % P Kg P

+838 -0,11 +19 -0,13 +14

TIPO +2,75 UBRE +3,24

**Pai: MAGOR BOLIVIA ALLEN**

HUNM3250511195

ESP-1211 Leite % G Kg G % P Kg P

-165 +0,25 +16 -0,03 -8

TIPO +1,81 UBRE +1,79

**Nai: VICTORIA 0712 AARON B-77**

ESPH1502774425

Idade Días Leite % G Kg G % P Kg P

2,00 291 8.426 4,25 358 2,96 249

3,00 338 11.642 4,25 495 3,28 382

4,01 400 12.973 4,40 571 3,35 435

5,04 47 1.974 4,20 83 2,84 56

4 LACT. 35.015 4,30 1.507 3,20 1.122

**Avoa M.: PINTIÑA B-75**

ESPH1502075625

Idade Días Leite % G Kg G % P Kg P

6,07 305 12.521 3,89 487 2,99 374

6 LACT. 78.659 3,90 3.064 3,09 2.429

**Bisavoa M: GOLDEN ROSITA MB-86**

ESPH1500827453

Idade Días Leite % G Kg G % P Kg P

6,10 305 12.031 4,29 516 3,16 380

7 LACT. 77.295 4,46 3.449 3,41 2.633

Gandería: GRANXA ARAN  
Corneira - A BAÑA**Lote: 11**

OSLOUREIROS LEONOR BARCELÓ

ESPH1503428319 Data Nac. 20/02/11

CIB: ES081107901425

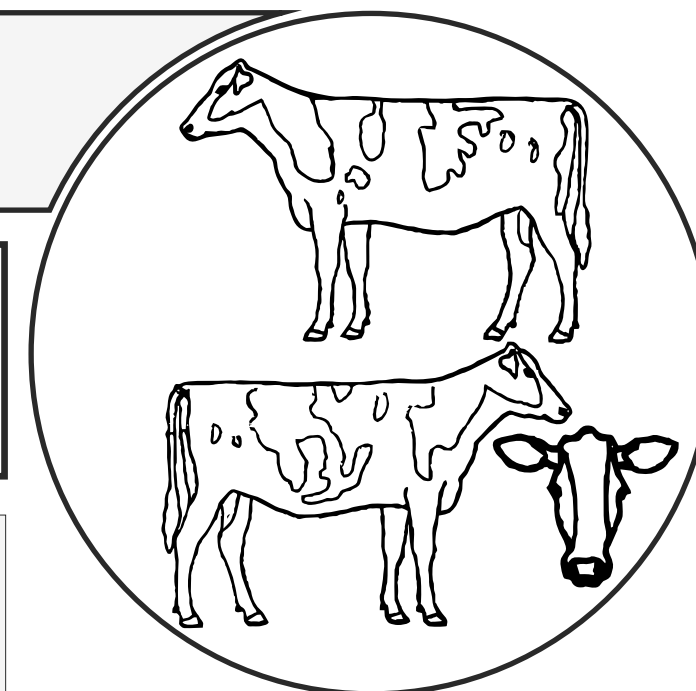
**PREÑADA: 18/07/12 END-STORY**

FRAM4952815479

ESP-1211 Leite % G Kg G % P Kg P

+1.008 +0,18 +54 +0,10 +42

TIPO +2,32 UBRE +2,06

**Pai: BOS BAXTER BARCELÓ**

ESPM1503110906

XESP1211 Leite % G Kg G % P Kg P

+214 +0,25 +31 0,00 +7

TIPO +2,13 UBRE +1,72

**Nai: CELIA LANDOI 221 B-78**

ESPH1502901064

Idade Días Leite % G Kg G % P Kg P

1,11 444 12.862 3,50 450 3,38 435

3,04 404 15.140 3,45 522 3,39 514

2 LACT. 28.002 3,47 972 3,39 514

**Avoa M.: 03.12 B-79**

ESPH1502199428

Idade Días Leite % G Kg G % P Kg P

4,03 305 10.514 3,57 375 3,16 332

3 LACT. 32.123 3,59 1.154 3,18 1.023

**Bisavoa M: 001 B-78**

ESPH1501640446

Idade Días Leite % G Kg G % P Kg P

4,04 305 7.978 4,80 383 3,58 286

3 LACT. 16.047 3,89 624 3,30 529

Gandería: OS LOUREIROS S.C.  
Reparada - Salto - VIMIANZO

## Lote: 12

**OSLOUREIROS CARREIRA DANCER**  
ESPH1503428315      Data Nac. 11/02/11  
CIB: ES031107901419

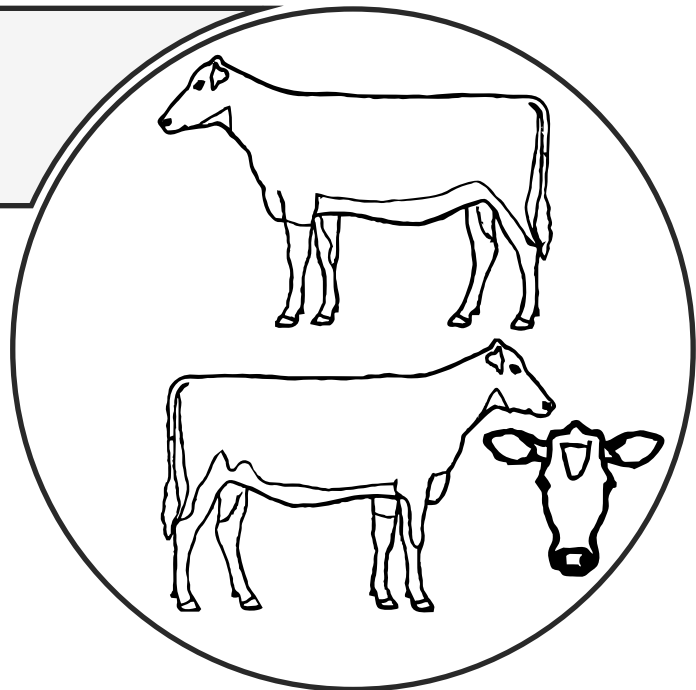

### PREÑADA: 01/07/12 DUNO

ESPM2702530479

ESP-1211	Leite	% G	Kg G	% P	Kg P
	+1.890	-0,44	+20	-0,28	+29
	TIPO +1,02	UBRE +0,63			

### Pai: A.L.H. DANCER

ESPM9202195610

ESP-1211	Leite	% G	Kg G	% P	Kg P
	-108	-0,27	-28	-0,10	-12
	TIPO +2,11	UBRE +3,06			

### Nai: FABIOLA BUCKEYE

**BB-80**

ESPH1503109976

Idade	Días	Leite	% G	Kg G	% P	Kg P
1,10	293	8.638	4,41	381	3,51	303
1 LACT.		8.638	4,41	381	3,51	303

### Avoa M.: YUMA IGNITER

**BB-81**

ESPH1502786974

Idade	Días	Leite	% G	Kg G	% P	Kg P
3,10	305	10.090	3,63	366	3,16	319
3 LACT.		27.040	3,81	1.031	3,31	894

### Bisavoa M.: AEROLINE 4880

**BB-83**

ESPH1502518954

Idade	Días	Leite	% G	Kg G	% P	Kg P
5,09	305	11.047	3,28	362	3,10	342
5 LACT.		48.782	3,49	1.702	3,20	1.563

Gandería: OS LOUREIROS S.C.  
Reparada - Salto - VIMIANZO

## Lote: 13

**NUVEIRA NINA STIO**  
ESPH1503427604      Data Nac. 09/02/11  
CIB: ES001107906217

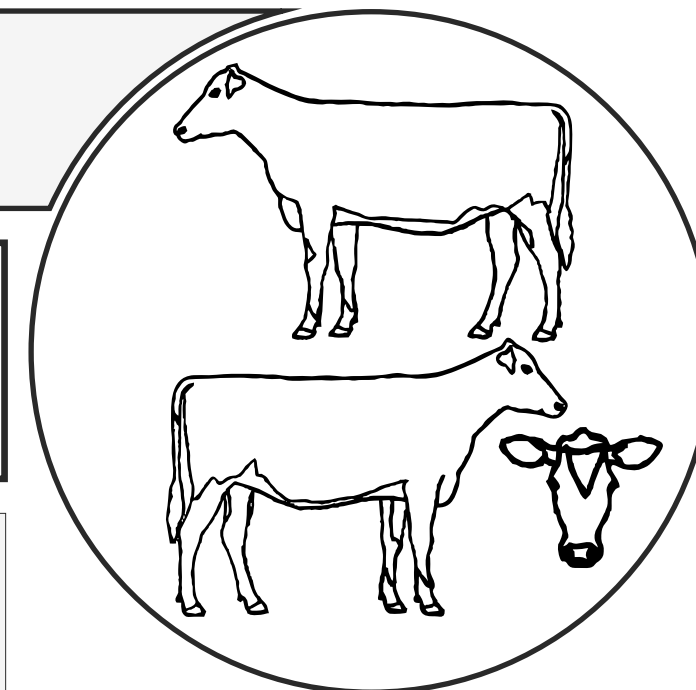

### PREÑADA: 19/07/12 JORDAN

CANM0007588022

ESP-1211	Leite	% G	Kg G	% P	Kg P
	+496	+0,08	+26	0,00	+16
	TIPO +1,99	UBRE +2,15			

### Pai: BOS STORMATIC STIO

ESPM1502405883

ESP-1211	Leite	% G	Kg G	% P	Kg P
	+171	+0,11	+16	+0,16	+20
	TIPO +1,69	UBRE +1,13			

### Nai: NUVEIRA NITA MACHO

**BB-80**

ESPH1502535077

Idade	Días	Leite	% G	Kg G	% P	Kg P
2,06	253	7.789	2,34	182	3,29	256
3,04	306	10.372	2,50	259	3,07	318
4,05	244	9.854	3,31	326	3,09	304
5,04	350	12.369	3,61	447	3,09	382
4 LACT.		40.384	3,01	1.214	3,12	1.260

### Avoa M.: ADRIA MIÑOTELO

**BB-81**

ESPH1501698718

Idade	Días	Leite	% G	Kg G	% P	Kg P
5,02	305	11.439	3,80	435	3,27	374
8 LACT.		79.610	3,88	3.085	3,22	2.565

### Bisavoa M.: BLANCA 2 JUANITA

**BB-81**

ESPH1500668707

Idade	Días	Leite	% G	Kg G	% P	Kg P
9,10	305	13.730	3,28	450	3,04	418
7 LACT.		83.196	3,53	2.940	3,16	2.630

Gandería: NUVEIRA  
Arcos - MAZARICOS

SEGUROS PARA GANADO VACUNO MAPFRE

## NO SACRIFIQUE SU TRANQUILIDAD Y CONTRATE LAS MEJORES COBERTURAS

MAPFRE le ofrece el seguro más completo para su ganado.

- Producción garantizada: Pérdida de la producción láctea y pérdida de la cría por sacrificio a consecuencia de enfermedades de campaña y EEB. Sobrevaloración del ganado.
- Cobertura complementaria a la línea de reproductores y recria.
- Para ganado individual: Todo riesgo accidental, pérdida de la función reproductora, enfermedades, aborto, muerte o sacrificio y transporte para sementales hembras selectas, novillas importadas y hembras para transplante de embriones.

Infórmate en nuestras oficinas o en [mapfre.com](http://mapfre.com)

MAPFRE AGROPECUARIA

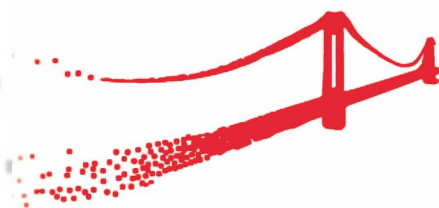

 **MAPFRE**

Ser grande es una actitud



# NUAL

## PAJA NUAL

ESPECIAL PARA  
ALIMENTACIÓN  
DE VACUNO

SERVIMOS  
EN ORIGEN O  
DESTINO



### VENTAJAS DE LA PAJA NUAL:

- Transporte más económico
- Paja más digestible
- Mejora la mezcla de la ración
- Mayor aprovechamiento
- Mayor digestibilidad
- Compatible para camas

### CARACTERÍSTICAS:

Presentación: paquetes de +/- 500 kg.  
Atado: alambre  
Origen: procede de paja de cebada y/o trigo  
Tamaño de la fibra: entre 2 y 5 cm

NUAL - C.N. ANIMAL - C/ La Torre, Nº 44 - Bis - 09239 Arenillas de Muño - BURGOS - ESPAÑA  
Tfno. oficina: +34 947 41 13 33 - 947 40 01 08 - Fax: +34 947 41 12 70 - Tfno. Móvil: +34 606 39 09 78  
Tfno. comercial: +34 608 29 46 99 - +34 669 36 87 49 - Mail: [nual@agronual.es](mailto:nual@agronual.es) - Web: [www.agronual.es](http://www.agronual.es)

# Artes

Goldwyn x BW Marshall x Formation

**IMPARABLE!**

¡¡Casi 40 de las 50 mejores Terneras por Índice de Tipo IGT en España son hijas de ARTES!!

Manteniendo su Liderazgo



italian style

**TOURO Nº 3  
CAMPAÑA 2013**

El Nº 1 en... +3,27 construyendo vacas de... Mejorable en células somáticas y longevidad, f... y de semen muy fértil, Artes vuelve a la Campaña dispuesto a seguir satisfaciendo las expectativas de los ganaderos gallegos y a un precio realmente excepcional!



Artes Erica V029



Alpado Sonia V029



Do-Farm Tina V029-Hembra completa

**Semenzoo**

Distribuido en Galicia por:  
Manuel Reja 610 026 700 - Angel López 677 225 407 - Noel Balca 619 760 916 - Alberto Lamas 680 116 019 - Emilio Rodríguez 682 663 230 España  
www.semenzoo.it - semenzoo@semenzoo.es

Un ano máis,  
grazas pola vosa  
confianza.

**Semenzoo**  
 España

ZANI BOLTON  
**MASCALESE**

\* TRAS LAS NUEVAS PRUEBAS DE DICIEMBRE, MASCALESE SE CONFIRMA COMO EL MEJOR HIJO DE BOLTON "TY" EN EL MUNDO Y UNO DE LOS TOROS MAS INFLUYENTES DE LA GENÉTICA ACTUAL

\* MASCALESE, CON SUS EXTRAORDINARIOS DATOS DE PRODUCCIÓN, MORFOLOGÍA Y SALUD, UNIDO A LA INTELIGENTE COMBINACIÓN DE DIVERSAS LÍNEAS EN SU PEDIGREE, SE PRESENTA COMO UN... CANDIDATO PARA USAR MASIVAMENTE EN... EL MUNDO

**TOURO Nº 1  
CAMPAÑA 2013**



Mascalés Malarda

Mascalés Lamborghini

IN TORO DI  
**SEMEZOO ITALY**



MEJOR HIJO DE BOLTON  
"TY" PROBADO EN USA  
LPI CANADA



MEJOR HIJO DE BOLTON  
"TY" (LIBRE DE BRACHYSPINA) EN USA  
TPI USA



MEJOR TORO  
PROBADO EN ITALIA  
TPI ITALY

ZANI BOLTON MASCALESE ET TL TY 17017990516801 AAA423564  
BOLTON X O-MAN X TADAM X EMERSON X FORMATION X BLDWOOD X MASCOY X BELL GENE X CHAIRMAN X MARQUIS NED X FURY LAD  
Nº1 ITALIA - PTT 2684 LECHE 1.671 KGS /SG +0.03 /SP +0.04 TIPO 3.11 UBBE 2.92 PATAS 2.87  
Nº1 CANADA - MLPI 3252 LECHE 2.474 KGS /SG +0.00 /SP +0.04 CONFORMACION -15 FORTALEZA LECHEA -17  
Nº1 ESPAÑA - ICD 3682 LECHE 1.591 KGS /SG +0.01 /SP +0.02 TIPO 3.09 UBBE 2.44 LONG. 113  
Nº7 USA - TPI 2200 LECHE 1.958 LBS /SG +0.00 /SP +0.03 TIPO 2.90 UBBE 2.36 SC5 2.71

Distribuido en Galicia por:

Manuel Reja 610 026 700 - Angel López 677 225 407 - Noel Balca 619 760 916 - Alberto Lamas 680 116 019 - Emilio Rodríguez 682 663 230 España  
www.semenzoo.it - semenzoo@semenzoo.es

**Semenzoo**

España